Trompeta en Si b 2ª

# *De mimbre i cristall*

**José Ureña Eiras**
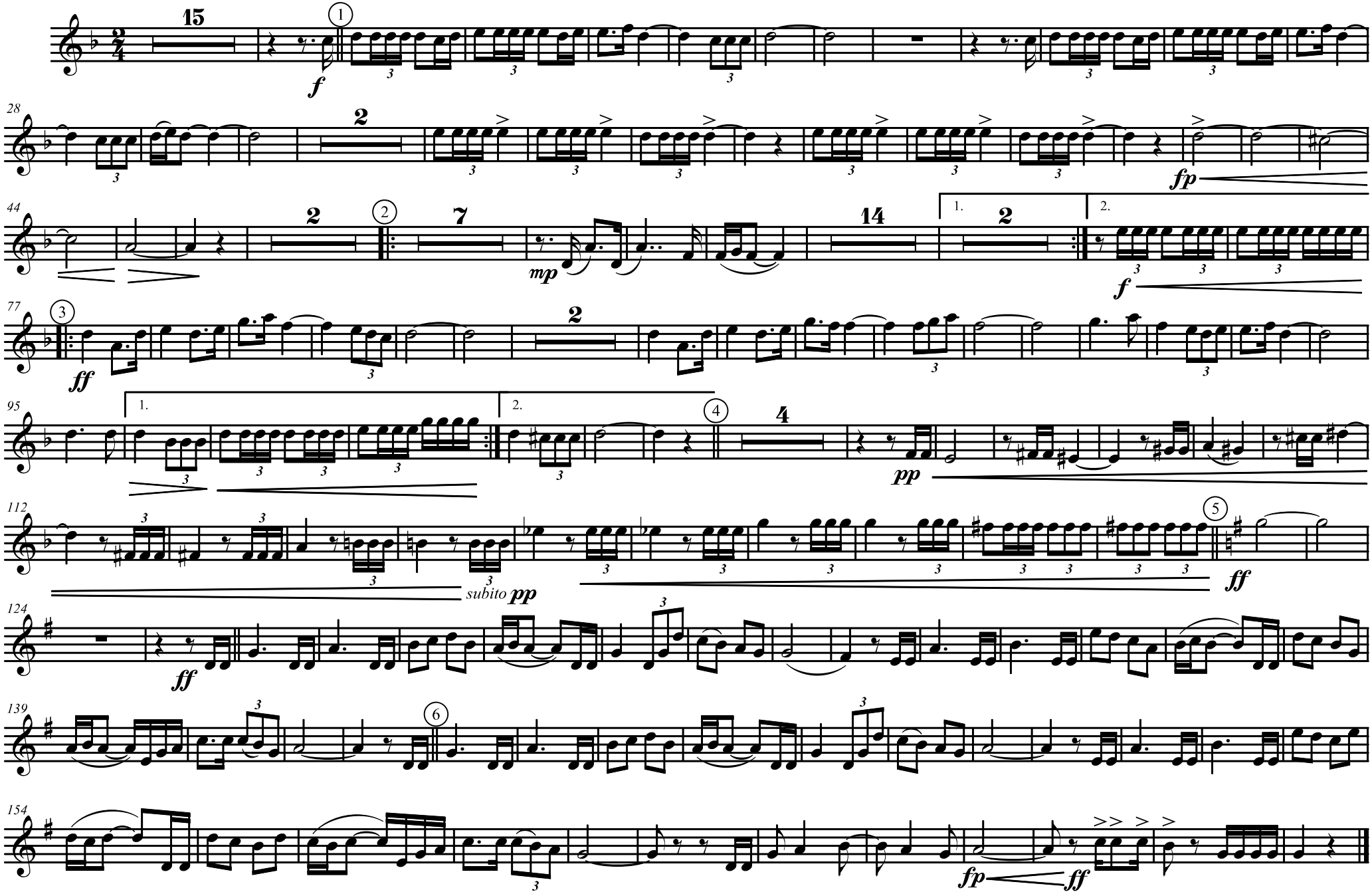
*(Marxa Cristiana premiada amb el premi del públic en el 21é Concurs de música festera "Francesc Cerdà" de l'Olleria i dedicada amb tota la meua estima a la meua amiga, Carmen Vañó Castelló, i a la seua filà, les Íberes de l'Olleria)*